Хресту Твоєму

До мінор
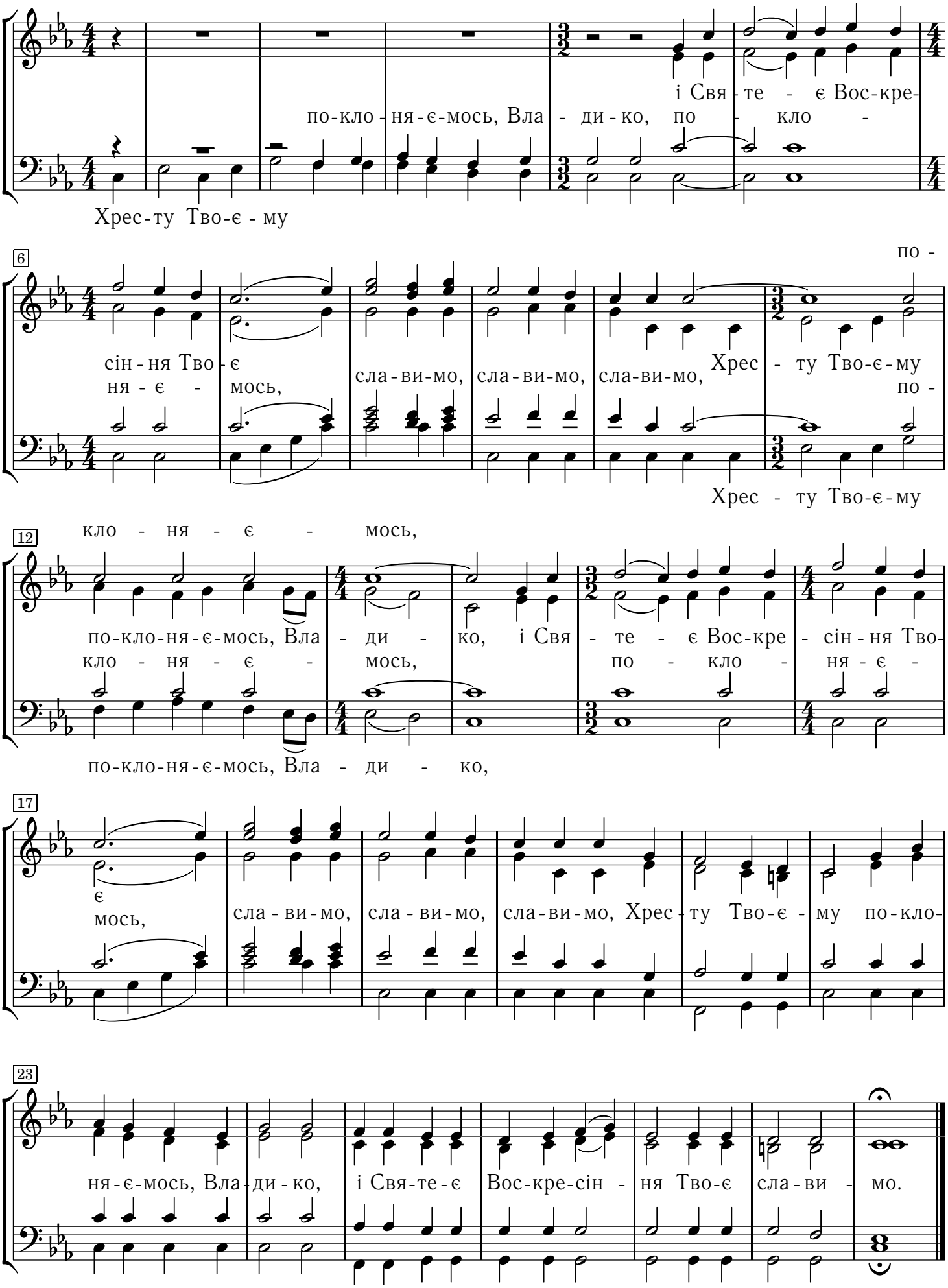
Петро Гончаров